



## INFORMAZIONI GENERALI



La scuola elementare **Mario Longhena** è una scuola a statuto speciale, "scuola nel verde", situata nel parco S. Pellegrino.

La scuola accoglie 15 classi a tempo pieno.

I bambini possono usufruire di un servizio bus da vari punti della città. Il servizio è gestito dall'ufficio scuola del quartiere.

Ogni anno si possono istituire 3 classi prime.

L'orientamento pedagogico - didattico degli insegnanti tende a valorizzare le risorse naturali del parco, privilegiando un apprendimento in tempi distesi ritenuto più consono e compatibile con l'età anagrafica dei bambini e ottemperando alle richieste dell'utenza.

La scuola Longhena opera pertanto secondo la struttura oraria del Tempo Pieno.

Sia l'orientamento pedagogico-didattico della scuola sia la sua ubicazione logistica prevedono un'organizzazione oraria uniforme per tutti gli alunni.

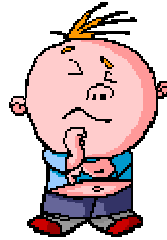

## MODULI ORARI E SERVIZI

### ORARIO E ORGANIZZAZIONE SCOLASTICA

La scuola funziona con orario a **tempo pieno** dal lunedì al venerdì dalle 8.30 alle 16.30. L'organizzazione oraria di tempo pieno prevede la presenza su ogni classe di due insegnanti, due ore di compresenza sulla classe per ogni insegnante e l'assistenza al pasto è effettuata dal personale docente. Tutti gli insegnanti operano nel pieno rispetto della collegialità e della contitolarità docente.

### SPAZI E LABORATORI

- palestra
- palestrina
- aula attrezzata di inglese
- aula attrezzata per portatori di handicap
- laboratorio di informatica con zona video
- biblioteca e videoteca
- laboratorio di scienze ed educazione logico - matematica
- laboratorio del legno
- laboratorio multimediale audiovisivo e musicale
- laboratorio di pittura ed attività plastiche
- laboratorio di cucina
- magazzino per strumenti di giardinaggio

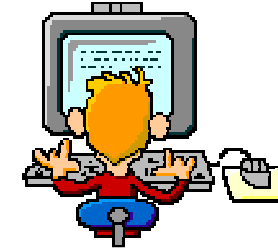

## PROGETTI E LABORATORI

### OLTRE IL BANCO

RICREACINEMA  
 RICREALETTURA  
 YOGA KUNDALINI  
 SCACCHI  
 SCUOLA PER LA PACE  
 LABORATORIO LEGNO  
 CUCINA  
 MINI BASKET  
 CORSA CAMPESTRE  
 SCHERMA  
 ATTIVITA' MOTORIE DI BASE  
 MINIOLIMPIADI  
 MAXIOLIMPIADI  
 ORIENTEERING  
 ARRAMPICATA  
 TROFEO MINIBASKET SERAGNOLI

### PROGETTI IN ATTO

STAR BENE A SCUOLA  
 ECOLOGIA COMPORTAMENTI  
 PROGETTO SALUTE  
 PROGETTO AMBIENTE  
 PROGETTO CINEMA  
 COOPERAZIONE E SOLIDARIETA'  
 PROGETTO CONTINUITA'

## Dal PIANO dell'OFFERTA FORMATIVA

- *La scuola pone al centro dei suoi obiettivi la formazione, l'apprendimento e l'insegnamento in condizioni di serenità e benessere...*
- *La scuola garantisce a tutti i bambini una formazione improntata allo sviluppo delle capacità di cooperazione e solidarietà, di inserirsi nella società con spirito critico e consapevole rispettando il valore della democrazia e della dignità dell'uomo indipendentemente dalla religione, dall'etnia, dallo stato sociale e dal sesso.*
- *La scuola è strumento per la costruzione dell'identità personale e rispetta i bisogni dei bambini e dei ragazzi considerando i diversi punti di partenza e le fasi evolutive dello sviluppo cognitivo e comportamentale.*
- *La scuola interagisce con la famiglia nel riconoscimento dei bisogni del bambino e, pur nella diversità dei ruoli, si raccorda sugli intenti educativi in un rapporto di fiducia e di reciproca collaborazione nel comune obiettivo di favorire uno sviluppo armonico della sua personalità.*
- *L'organizzazione delle attività si basa sulla spinta motivazionale ad insegnare e ad apprendere in un rapporto interattivo fra adulto e bambino che abbia come sfondo l'emozione del conoscere e il desiderio dell'apprendere.*
- *Lo stile d'insegnamento terrà conto dei bisogni psicologici e risponderà a quelli educativi tipici dei bambini della società contemporanea.*
- *La scuola è centro di cultura rispetto al territorio, interagisce e si raccorda con le altre istituzioni ed organismi culturali con l'obiettivo di promuovere al suo interno iniziative di rilevanza formativa*

Istitut<sup>0</sup>  
Comprensiv<sup>0</sup>

**Istituto Comprensivo 8  
DIREZIONE—SEGRETERIA**

via Ca' Selvatica 11  
40123 Bologna (Italia)  
Tel. - Fax 051 333384  
www.ottovolante.org  
posta@ottovolante.org

Dirigente Scolastico:

**Dott. Ivana Summa**

Vicario:

**Prof.ssa Adriana Mondadori**

Scuola Primaria Longhena  
via di Casaglia 39/c  
Tel. - Fax 051 6143644

scuolalonghena@gmail.com  
www.scuolalonghena.org

**GIORNATA PRESENTAZIONE SCUOLA:**

**Sabato 20 dicembre 2008 ore 10  
alla scuola Longhena**

Istitut<sup>0</sup>  
Comprensiv<sup>0</sup>

SCUOLA

LONGHENA

La  
scuola

L♥nghena  
si presenta...

