

Dal Piano dell'Offerta Formativa

La scuola pone al centro dei suoi obiettivi la formazione, l'apprendimento e l'insegnamento in condizioni di serenità e benessere...

La scuola garantisce a tutti i bambini una formazione improntata allo sviluppo delle capacità di cooperazione e solidarietà, di inserirsi nella società con spirito critico e consapevole di fronte alle complessità e mutamenti, rispettando il valore della democrazia e della dignità dell'uomo indipendentemente dalla religione, dall'etnia, dallo stato sociale e dal sesso

La scuola è strumento per la costruzione dell'identità personale e rispetta i bisogni dei bambini e dei ragazzi considerando i diversi punti di partenza e le fasi evolutive dello sviluppo cognitivo e comportamentale

La scuola interagisce con la famiglia nel riconoscimento dei bisogni del bambino e, pur nella diversità dei ruoli, si raccorda sugli intenti educativi in un rapporto di fiducia e di reciproca collaborazione nel comune obiettivo di favorire uno sviluppo armonico della sua personalità.

La scuola è centro di cultura rispetto al territorio, interagisce e si raccorda con le altre istituzioni ed organismi culturali con l'obiettivo di promuovere al suo interno iniziative di rilevanza formativa

l'organizzazione delle attività s'impenna sulla spinta motivazionale ad insegnare e ad apprendere in un rapporto interattivo fra adulto e ragazzo che abbia come sfondo l'emozione del conoscere e il desiderio dell'apprendere.

Lo stile d'insegnamento terrà conto dei bisogni psicologici e risponderà a quelli educativi tipici dei ragazzi della società contemporanea

Istituto
Comprensivo

Istituto Comprensivo 8
DIREZIONE - SEGRETERIA
via Cà Selvatica 11
40123 Bologna (Italia)
Tel. - Fax 051 333384
www.ottovolante.org
posta@ottovolante.org

Dirigente Scolastico:
Giuliana Balboni
Vicario:
Paola Collina

Scuola Media Guinizelli
via Cà Selvatica 11
Tel. Fax 051 333384
guinizelli@ottovolante.org
www.ottovolante.org/guinizelli/

Scuola Media Carracci
via Felice Battaglia 18
Tel. 051 435288 Fax 051 6143310
carracci@ottovolante.org
www.ottovolante.org/carracci/

OTTOVOLANTE
Istituto
Comprensivo

La scuola media

Si presenta...





Informazioni Generali

Le scuole medie dell'istituto si articolano in due plessi: la sede "G. **Guinizelli**", nel centro storico, la succursale "**Carracci**", nella prima periferia.

Le caratteristiche tradizionali della scuola Guinizelli e Carracci: un'adeguata preparazione per l'accesso alle scuole superiori del territorio e lo sviluppo di interessi tramite progetti culturali, linguistici e ambientali.

Ogni sede ha palestre omologate per l'attività sportiva a livello agonistico nelle quali si svolgono numerose attività sportive (in orario curricolare e non).

La scuola **Guinizelli** è dotata di piscina utilizzata in orario curricolare.

La scuola **Carracci** è dotata di uno spazio aperto adiacente alle aule ed è inserita in un'ampia area verde che facilita progetti di educazione ambientale.

E' possibile raggiungere facilmente ciascun plesso con i mezzi di trasporto pubblico.

ATTIVITA' DI LABORATORIO

Nelle scuole medie sono allestiti attualmente:

- **laboratori di scienze**
- **laboratori tecnologici**
- **laboratori di artistica**
- **laboratori di musica**
- **laboratori audiovisivi**
- **laboratorio linguistico**
- **laboratori di informatica**

(che dispongono di computer recenti collegati in rete e a internet).

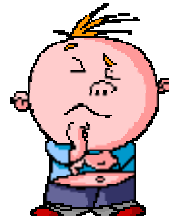

Moduli Orari e Servizi

TEMPO SCUOLA

Attualmente è così organizzato:

Modulo 32 ore - articolato in 5 giorni, dal lunedì al venerdì, con due rientri pomeridiani. (Due lingue straniere: 3 ore la prima, 2 ore la seconda) + 2 ore mensa

Modulo 33 ore - articolato in 6 giorni con un rientro pomeridiano. (due lingue straniere: 3 ore ciascuna) + 1 ora mensa

Nei giorni di rientro è possibile usufruire della mensa scolastica, negli altri il servizio è attivo su richiesta dei genitori (servizio comunale).

Attività di "Scuola Aperta"

Per ampliare l'offerta formativa dell'istituto sono stati attivati alcuni corsi e laboratori pomeridiani (latino, musica, informatica, video, judo, spagnolo, teatro).

Alla scuola Guinizelli funziona 2 giorni a settimana il doposcuola (motivazione allo studio e recupero scolastico).

In entrambe le scuole è attivo il GRUPPO SPORTIVO.

LINGUA STRANIERA

Gli insegnamenti di lingua straniera offerti dalle scuole medie dell'Istituto sono:

- **INGLESE**
- **FRANCESE**
- **SPAGNOLO**

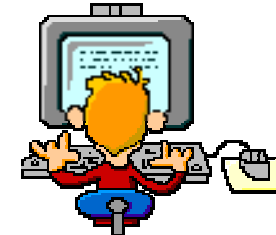

Progetti e Laboratori

PROGETTI DI ISTITUTO

- *Star bene a scuola*
- *Progetto Ambiente*
- *Cinema*
- *Orientamento*
- *Lingue 2000*
- *Storia e territorio*
- *Attività sportiva e motoria*
- *Biblioteca e promozione alla lettura*
- *Educazione alla salute*
- *Educazione stradale*
- *Multimedia e informatica*
- *Cooperazione e solidarietà (Bielorussia e Argentina)*
- *Integrazione / Intercultura*

I progetti rappresentano un ponte ideale tra i vari ordini di scuola, creando un legame di continuità che facilita i passaggi tra la scuola elementare, media e superiore; determinano un positivo collegamento tra Scuola e Territorio, permettendo agli alunni di sperimentare che i saperi disciplinari si basano anche su abilità utili ad orientarsi nella realtà esterna.

L' Istituto prevede quindi che le ore opzionali indicate dal decreto attuativo della Riforma, siano utilizzate per l'attuazione delle attività di progetto secondo le programmazioni dei consigli di classe e che le suddette ore siano inglobate nell'orario scolastico come parte integrante.