

Dal PIANO dell'OFFERTA FORMATIVA

la scuola pone al centro dei suoi obiettivi la formazione, l'apprendimento e l'insegnamento in condizioni di serenità e benessere...

La scuola garantisce a tutti i bambini una formazione improntata allo sviluppo delle capacità di cooperazione e solidarietà, di inserirsi nella società con spirito critico e consapevole rispettando il valore della democrazia e della dignità dell'uomo indipendentemente dalla religione, dall'etnia, dallo stato sociale e dal sesso.

La scuola è strumento per la costruzione dell'identità personale e rispetta i bisogni dei bambini e dei ragazzi considerando i diversi punti di partenza e le fasi evolutive dello sviluppo cognitivo e comportamentale.

La scuola interagisce con la famiglia nel riconoscimento dei bisogni del bambino e, pur nella diversità dei ruoli, si raccorda sugli intenti educativi in un rapporto di fiducia e di reciproca collaborazione nel comune obiettivo di favorire uno sviluppo armonico della sua personalità.

l'organizzazione delle attività si basa sulla spinta motivazionale ad insegnare e ad apprendere in un rapporto interattivo fra adulto e bambino che abbia come sfondo l'emozione del conoscere e il desiderio dell'apprendere.

Lo stile d'insegnamento terrà conto dei bisogni psicologici e risponderà a quelli educativi tipici dei bambini della società contemporanea.

La scuola è centro di cultura rispetto al territorio, interagisce e si raccorda con le altre istituzioni ed organismi culturali con l'obiettivo di promuovere al suo interno iniziative di rilevanza formativa



**Istituto Comprensivo 8
DIREZIONE—SEGRETERIA**

via Ca' Selvatica 11
40123 Bologna (Italia)
Tel. - Fax 051 333384
www.ottovolante.org
posta@ottovolante.org

Dirigente Scolastico:
Dott. Mario Maria Nanni

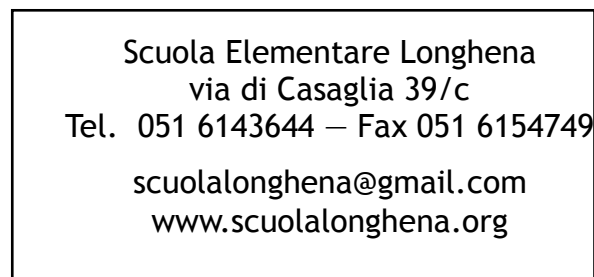

LA SCUOLA

L♥nghena

si presenta





INFORMAZIONI GENERALI

MARIO LONGHENA

La scuola elementare **Mario Longhena** è una scuola nel verde", situata nel parco Pellegrino è senza stradario di riferimento ed è quindi aperta ai bambini di tutta la città.

La scuola accoglie 15 classi, ogni anno si possono istituire 3 classi prime.

I bambini possono usufruire di un servizio bus da vari punti della città, a pagamento ridotto. Il servizio è gestito dall'ufficio scuola del quartiere.

L'orientamento pedagogico - didattico degli insegnanti tende a valorizzare le risorse naturali del parco, privilegiando un apprendimento in tempi distesi ritenuto più consoni e compatibili con l'età anagrafica dei bambini e ottemperando alle richieste dell'utenza.

La scuola è particolarmente attenta alle proposte del territorio pertanto la frequentazione di aule didattiche, musei, teatri, ecc. è parte rilevante del percorso didattico-educativo.

Sia l'orientamento pedagogico-didattico della scuola, sia la sua ubicazione logistica prevedono un'organizzazione oraria uniforme per tutti gli alunni.

Nell'a.s 2011/2012 le classi prime, a causa della mancata assegnazione di un insegnante, funzioneranno secondo il Tempo Modulo a 40 ore.

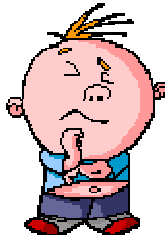

MODULI ORARI E SERVIZI

ORARIO E ORGANIZZAZIONE SCOLASTICA

La scuola funziona secondo il modello orario **tempo pieno: 40 ore comprensive del tempo mensa**, dal lunedì al venerdì dalle 8.30 alle 16.30.

Per le classi dalla seconda alla quinta l'organizzazione oraria coincide con il modello educativo e didattico del Tempo Pieno che prevede la presenza su ogni classe di due insegnanti, due ore di compresenza dedicate allo svolgimento di progetti finalizzati per ogni insegnante e l'assistenza al pasto effettuata dal personale docente.

Per le classi prime: le attività didattiche si svolgono secondo il modello del Tempo Modulo:

- il tempo scuola degli alunni rimane a 40 ore
- sulle classi operano 5 insegnanti secondo moduli orari che garantiscono il rispetto del curriculum
- la copertura oraria è determinata dalle attività di Inglese, Religione/Attività alternativa, Motoria svolte da docenti di altre classi
- la scansione delle attività sarà il più possibile adeguata all'età degli alunni
- l'assistenza al pasto è effettuata dal personale docente.

SPAZI E LABORATORI

- Palestra e palestra
- aula attrezzata di inglese
- aula per portatori di handicap
- laboratorio di informatica
- biblioteca e videoteca
- laboratorio di scienze ed educazione logico - matematica
- laboratorio del legno
- laboratorio multimediale audiovisivo e musicale
- laboratorio di cucina

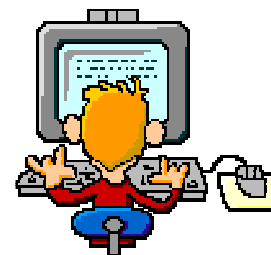

PROGETTI E LABORATORI

OLTRE IL BANCO

RICREACINEMA
RICREALETURA
RICREAORTO
TEATRO
FARE FILOSOFIA
YOGA KUNDALINI
LABORATORIO LEGNO
CUCINA
TREKKING IN COLLINA
MINI BASKET
CORSA CAMPESTRE
SCHERMA
ATLETICA (strabologna)
MINI E MAXI OLIMPIADI
ORIENTEERING
ARRAMPICATA
TROFEO MINIBASKET SERAGNOLI

PROGETTI IN ATTO

STAR BENE A SCUOLA
ECOLOGIA COMPORTAMENTI
PROGETTO AMBIENTE
PROGETTO CONTINUITA'
PROGETTO ATTIVITA' MOTORIE
PROGETTO GAVROCHE
(il piacere di leggere)
PROGETTO ORTO E GIARDINO